

**Studios Navalesi**  
Studio Tecnico Associato  
Navalesi M&A  
Via Valentini, 240  
19021 Arcola  
Italia

Geom. Massimo Navalesi  
Iscritto al Collegio dei  
Geometri di La Spezia  
al numero 781

Geom. Alessandro Navalesi  
Iscritto al Collegio dei  
Geometri di La Spezia  
al numero 1070

Contatti  
Tel. 0187/987167  
Mail [studio.navalesi@gmail.com](mailto:studio.navalesi@gmail.com)  
Web [www.studio.navalesi.com](http://www.studio.navalesi.com)

## PROVINCIA DELLA SPEZIA COMUNE DI AMEGLIA

allegato grafico alla pratica per  
adeguamento igienico sanitario e  
realizzazione pergola esterna allo  
stabilimento balneare sito in loc.  
Fiumaretta di Ameglia denominato  
Bagno Ivana

COMMITTENTE: Bagno Ivana S.r.l.  
via Salicello 123  
19033 Castelnuovo Magra (Sp)  
01356780112

## STATO ATTUALE PIANTE

disegno in scala:

1:100

PIANTA PIANO TERRA

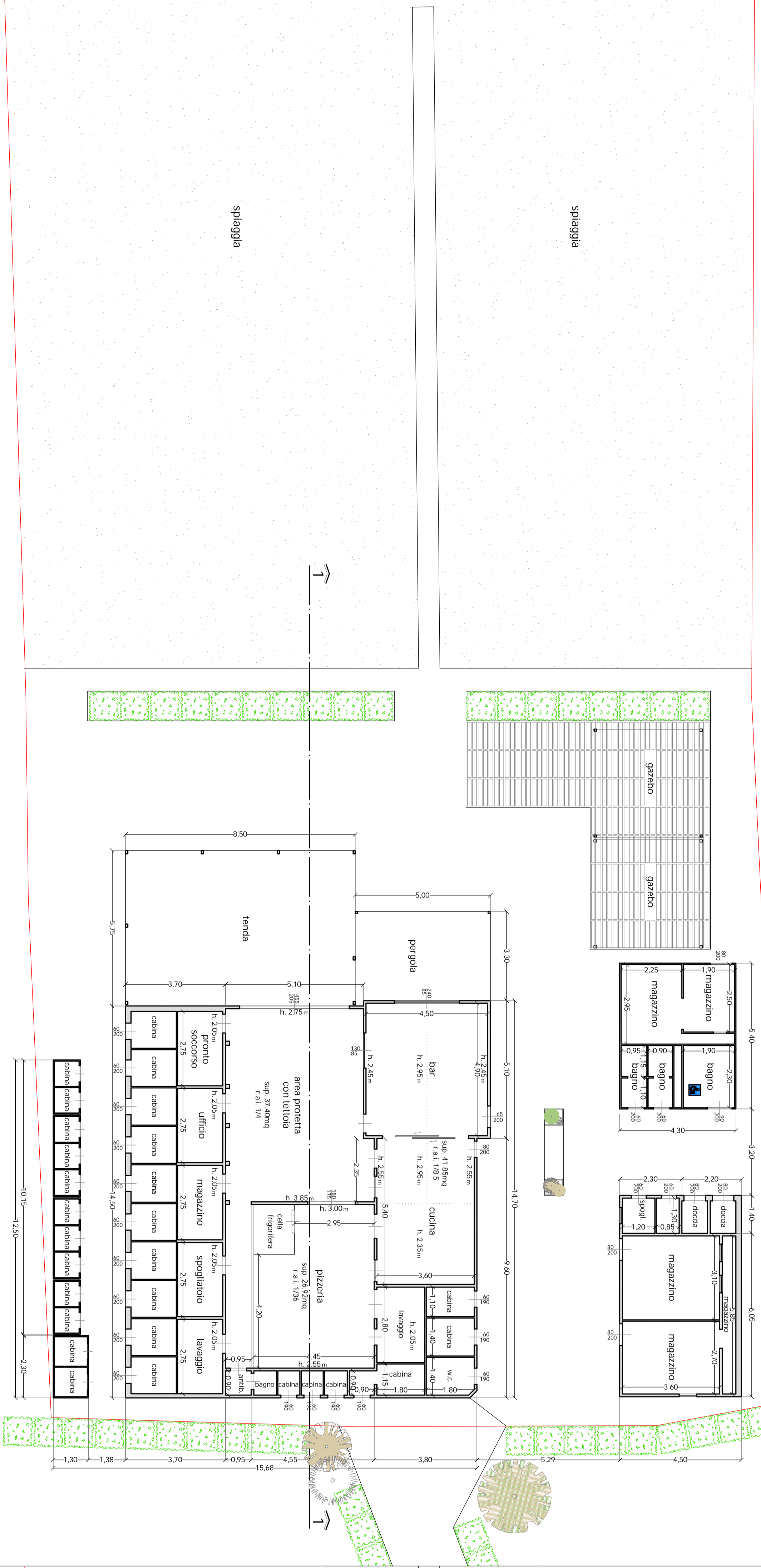

PIANTA COPERTURA

